関西外大
KANSAI GAIDAI UNIVERSITY
KANSAI GAIDAI COLLEGE

資格 案内 2026

サポ子ちゃん

マナブくん

CAMPAIGN

＼今なら／
対象講座の受講料（税抜）
50%キャッシュバック！

※対象講座のみ/利用条件あり

経済産業省
リスキリングを通じた
キャリアアップ支援事業

Follow me★

KGU_SHIKAKU

関西外国語大学
関西外国語大学短期大学部
資格サポート室

資格サポート室 でできること

中宮キャンパス　7号館 B1
（開室時間：平日10:30-17:00）

1 資格取得についての相談

窓口には専任のスタッフが常駐しているため、将来のなりたい自分に合わせた資格取得の相談はもちろん、部活動やアルバイト、留学などの兼ね合いも含めてどのように資格取得をするかスケジュールも一緒に考えます。

2 資格講座／公務員講座の申込み

今ならおトクに受講できる！

学内特別価格にて講座を受講いただけます。さらに、経済産業省「リスキリングを通じたキャリアアップ支援事業」の対象講座は受講料（税抜）の50%を受講後にキャッシュバック！

→詳しくはP5へ

3 検定試験の申込み受付

検定試験の団体申込みを受付けます。検定のお申込みや対象の検定試験、受付期間など詳しくは、HP、またはラポートをご確認ください。

4 海外就業体験の申込み

→詳しくはP3へ

異文化の中で働いた経験は、あなたの一生の財産になります！将来海外で働いてみたい方や、自分を成長させたい方、就職活動で「ガクチカ」（学生時代に力を入れたこと）を語れるような経験が欲しいと考えている方におすすめです。海外に行くことや就業体験が初めてという方でも、安心して参加できるよう手厚くサポートします！

5 卒業後のキャリア支援も可能！〈関西外大REP〉

在学生はもちろん、卒業生も参加できるキャリア支援プログラムが「関西外大REP」です。
専門のキャリアアドバイザーによる無料のキャリア相談や、自身のスキルアップにつながる講座受講や就職相談などが可能です。「長く続けられる職業を見つけるには？」「キャリアアップして待遇を改善したい！」「就職・転職をうまく進めたい！」など、仕事やキャリアに関する希望を叶えるために活用してください。

＊ラポート・HP・Instagramで情報を発信

関西外大 資格サポート室

『関西外大 資格サポート室』で検索！

KGU_SHIKAKU

ぜひフォローしてください

募集要項やガイダンス情報、講座スケジュールなど、募集時期の最新情報を発信しています！Instagramでは、受講生や公務員内定者のインタビュー記事やイベント案内などもいち早くお知らせしています。スキルアップに役立つ最新情報をゲットしましょう！

窓口や電話、メール、InstagramのDMでお気軽にお問い合わせください！

＼1年生のうちから身につけておきたい／

就職活動に役立つスキル BEST 4

01

秘書検定（ビジネスマナー）

社会人に必要なマナーや一般常識が身につく資格。正しい言葉遣いや電話応対なども学べるのでアルバイトにも役立ちます！さらに準1級は面接試験もあるため就職対策にもなります！

→詳しくはP8へ

02

TOEIC®（語学力）

就職活動で英語力を証明するために必要なのはTOEIC®！スコアUPには継続した学習が必要です。早いうちからコツコツと勉強を始めておきましょう！効率よくスコアUPのコツが学べる対策講座もおすすめです！

→詳しくはP9へ

03

SPI（筆記試験対策）

就職活動準備、何から始めて良いか分からない方はまずこれから！SPIは、多くの企業が採用試験に実施している試験の1つです。これを通過しないと面接に進めないこともあるので、しっかり準備しておきましょう！

→詳しくはP7へ

04

ガクチカ（学生時代に力を入れたこと）

「ガクチカ」は、就職活動の際に必ずと言って良いほど質問される内容です。
在学中に、経験をたくさん積んで、就職活動までに自分の強みにしましょう！
資格サポート室では、「ガクチカ」のアピール材料となる資格取得や海外就業体験、会計の実践学習まで可能な経理実務体験講座などもご提案できます。

→経理実務体験講座の詳細はP13へ

海外就業体験（インターンシップ）

Mission Intern in Vietnam

ーあなたの人生を変えるベトナム2週間ー

WEBサイト

ベトナム現地の大学生と協力しながら、企業からの複数のミッションに挑戦する「実践型海外研修プログラム」です。ミッションを通じて、実践力や問題解決能力など企業の人事部も求めている「自律・自転する人材」になるためのスキルが身につきます！
同じ目標を目指す仲間と一緒にミッションに挑戦していきましょう！

2026年度　資格講座ラインナップ

難易度の目安

- ★　汎用性があり、取得して損がない資格
- ★★　専門性を極め、ライバルと差がつく資格
- ★★★　受講期間が長く、根気は必要！でも将来役立つ資格！

分野	講座名	掲載ページ	2026年度募集時期				難易度	リスキリング対象講座
			春学期	夏期	秋学期	春期		
就職対策	筆記試験 対策講座（SPI）初級	P7	オンデマンド				★	
	筆記試験 対策講座（SPI）中級		オンデマンド				★★	
	筆記試験 対策講座（玉手箱）		オンデマンド				★★	
ビジネスマナー	秘書技能検定 2級 対策講座	P8	ブレンド			オンライン	★	○
	秘書技能検定 準1級 対策講座		ブレンド				★★	○
	CBS（国際秘書）プライマリー試験 対策講座			対面			★★	
	サービス接遇検定 2級・準1級 対策講座			対面			★★	
語学・観光	『アウトプット力が身につくAI英会話！』NEI講座	P9	オンライン				★★	
	TOEIC® L＆R スコアUP 500点目標 対策講座		ブレンド	オンライン	ブレンド	オンライン	★	○
	TOEIC® L＆R スコアUP 650点目標 対策講座		ブレンド	対面	ブレンド	対面	★★	○※1
	TOEIC® L＆R スコアUP 800点目標 対策講座		ブレンド	オンライン	ブレンド	オンライン	★★	○
	TOEFL ITP®スコアUP 対策講座		対面				★★	
	観光英語検定 2級 対策講座		対面				★	
ITリテラシー	Microsoft® Office Specialist （MOS）対策講座（ Word 365）	P10	オンライン				★	
	Microsoft® Office Specialist （MOS）対策講座（ Excel® 365）		オンライン				★	
	Microsoft® Office Specialist （MOS）対策講座（ PowerPoint®365）			オンライン		オンライン	★	
	Microsoft® Office Specialist （MOS）対策講座（ Word 365 Expert）		オンデマンド	オンライン	オンデマンド	オンライン	★★	
	Microsoft® Office Specialist （MOS）対策講座（ Excel® 365 Expert）		オンデマンド	オンライン	オンデマンド	オンライン	★★	
	ITパスポート試験 対策講座	P11	オンライン				★★	○
ビジネス知識	ビジネス統計スペシャリスト エクセル分析一般 対策講座	P10		オンライン		オンライン	★	○
	リテールマーケティング（販売士）検定 3級 対策講座		オンデマンド		オンデマンド		★	
	色彩検定® 3級 対策講座	P13	オンライン				★	
	色彩検定® 2級 対策講座		オンライン				★★	
	カラーコーディネーター検定試験® スタンダードクラス 対策講座			ライブ			★	
旅行	国内 旅行業務取扱管理者試験 対策講座	P12	オンライン				★★	
	国内&総合 旅行業務取扱管理者試験 対策講座		オンライン				★★★	
	総合 旅行業務取扱管理者 対策講座（有資格者）		オンライン				★★★	
物流	貿易実務検定® C級 対策講座		オンライン			オンライン	★★	
	通関士試験 対策講座		オンデマンド				★★★	
金融・不動産	FP（ファイナンシャル・プランニング）技能検定 3級 対策講座	P11	オンライン		オンライン		★★	○
	FP（ファイナンシャル・プランニング）技能検定 2級 対策講座				オンライン		★★★	○
	宅地建物取引士試験 対策講座		ブレンド				★★★	○
	簿記検定 3級 対策講座	P13	オンライン				★★	○
	簿記検定 2級 対策講座		オンライン				★★★	
	『世界第6位の国際会計ネットワークから学ぶ！』経理実務体験講座		ブレンド				★★	○
公務員試験	市役所教養・警察・消防・航空管制官コース ＜教養＞	P14	ブレンド				★★	
	国家一般職・地方上級・市役所コース ＜教養＋専門＞		ブレンド				★★★	
	公務員試験 2次対策コース					ライブ	★★	
	市役所（SPI・SCOA・基礎能力試験）対策コース					オンライン	★★	
	2年生対象 入門コース ＜教養＞				ブレンド		★	
	1、2年生対象 準備コース					オンライン	★	

※1 TOEIC® 650点目標対策講座がリスキリング対象講座となるのは、ブレンドまたはオンライン型で受講される場合のみです。

受講スタイルについて

ブレンド型
動画視聴 ＋ 対面講座
動画視聴で学習を進めながら中宮キャンパス内での対面講座を受講するスタイルです。

オンライン型
動画視聴 ＋ ライブ講座(Zoom)
動画視聴で学習を進めながらリアルタイムでライブ講座(Zoom)を受講するスタイルです。

対面型
対面講座
対面講座のみの受講スタイルです。※中宮キャンパスで実施

ライブ型
ライブ講座(Zoom)
リアルタイムでライブ講座(Zoom)を受講するスタイルです。

オンデマンド型
動画視聴
好きな時間に動画を視聴できる受講スタイルです。

※ ブレンド型、対面型、ライブ型で最低開講人数に満たない場合は、オンライン型に変更、もしくは不開講にさせていただく場合がございます。

リスキリング制度を利用して

おトクに 資格取得

※2027年2月末までに受講を完了いただく必要があります。

＜2027年3月末まで＞対象講座の受講料が、

税抜 50% キャッシュバック！

経済産業省のリスキリング制度とは

経済産業省「リスキリングを通じたキャリアアップ支援事業」を利用することで、
条件を全て満たせば、対象講座は受講料（税抜）の50%を受講後にキャッシュバック！

経済産業省
リスキリングを通じた
キャリアアップ支援事業

リスキリング対象講座

講座	受講料	実質負担額
秘書検定2級	~~¥22,000~~	¥12,000
秘書検定準1級	~~¥26,400~~	¥14,400
ITパスポート	~~¥48,400~~	¥26,400
TOEIC® 500点	~~¥24,200~~	¥13,200
TOEIC® 650点	~~¥27,500~~	¥15,000
TOEIC® 800点	~~¥30,800~~	¥16,800
宅地建物取引士	~~¥74,800~~	¥40,800
FP3級	~~¥29,700~~	¥16,200
FP2級	~~¥45,100~~	¥24,600
簿記検定3級	~~¥27,500~~	¥15,000
ビジネス統計	~~¥25,300~~	¥13,800

対象者・利用条件

※右の①～③を満たす方が対象です

①アルバイト中（在職中）の学生
②卒業後、就職を考えている方
③最後まできっちりと講座を受講できる方

※本事業の規定により当社のサービスをご利用いただく際は、経済産業省などへの個人情報の第三者提供に同意いただく必要があります。

お申込み方法

※リスキリング制度を利用する場合は、講座申込前に説明会に参加していただく必要があります。
以下のステップに沿ってお申込みください。

STEP1 講座内容の確認 ⚠申込み後のキャンセルはできませんので、日程や受講料など注意して確認しましょう！

受講希望の講座内容及び日程の最新情報を『資格サポート室HP』『Instagram』または『資格サポート室窓口』でご確認ください。

STEP2 説明会への参加予約

右の申込みQRコードからアクセスし、説明会の日時を選択してください。
（ご都合の良い日時をお選びください）

STEP3 説明会に参加・希望講座の申込み

予約した日時の説明会に参加し、リスキリング制度についての説明を聞き、手順に沿って講座をお申込みください。

モデルプラン

航空業界に内定！
資格が就職活動でのアピールポイントに！

英語国際学部　英語国際学科
4年生　天野 涼香さん

1年生　秋学期（11月～2月）	秘書検定 2級
▼	
2年生　夏期（9月～1月）	秘書検定 準1級
▼	
4年生　夏期（8月）	MOS（Excel®）
▼	
4年生　夏期（9月～11月）	CBS(国際秘書)プライマリー試験

せっかく大学にきたなら頑張った結果が可視化される何かが欲しいと思い、資格を取ろうと考えました。初めは正直深く考えずに興味で秘書検定を受講しましたが、結果的に楽しく知識をつけることができたので、しっかり身になったと感じています。MOSはパソコンを触る機会が少ない中で、社会に出たら使えて当たり前とされると思い受講し、CBSは就職先がグランドスタッフに決まったことから、キャリアステップを見越して、また留学の経験から文化の違いに興味を持ったので他国のマナーを学ぶことができるのも楽しみに受講しました。学習を進める中で、新しい知識が身につく喜びや、色々な事に挑戦してみる楽しさを知ることができました。資格は「なぜ受けたのか」「どんな場面で役立つと思ったのか」を整理しておくと、就職活動でも使いやすくなります。何か受けてみたい気持ちはあるけれど、どの資格が自分に合うか分からない場合は、資格サポート室に一度立ち寄ってみるのもおすすめです。自分に合う資格を一緒に考えてくれます！
少しでも気になる資格があれば、挑戦してみてほしいです！

資格取得+海外経験！
挑戦した経験が自分の強みと自己PRに！

外国語学部　英米語学科
3年生　内藤 亨介さん

2年生　秋学期（10月～12月）	MOS（Word）
▼	
2年生　秋学期（11月～2月）	秘書検定 2級
▼	
2年生　春期（2月～3月）	MOS（Excel®）
▼	
2年生　春期（2月～6月）	TOEIC® L&R 800点目標講座
▼	
2年生　春期（3月）	海外就業体験inベトナム
▼	
3年生　春学期（5月～9月）	ITパスポート

資格サポート室のインスタグラムで資格講座について知り、DMから相談しました。語学以外の分野に挑戦したり履歴書にも書ける資格が欲しいと思っていたこと、また留学したいという目標もあったので、どの時期に何の資格を取得するかのスケジュールや優先順位も相談をして決めました。どの講座も試験日から逆算して、1日どのくらいのペースで進めれば無理なく勉強できるかを計画しました。空きコマなども有効活用したことから、授業と両立できました。ベトナムでの海外就業体験では、世界を舞台にする仕事や様々な国とつながる仕事にやりがいを感じられるのではないかと思い、参加しました。これらの資格取得や海外就業体験で、自分の強みや自己PRにもつなげることができました。今はメーカー業界を目指して就職活動に取り組んでいます。資格は、ESに自分の経験や保有資格をアピールできるだけでなく勉強をすることで自分のスケジュール管理力や好奇心が養われ自己分析にも役立ったので、少しでも興味がある資格があれば挑戦することをおすすめします。

外国語学部 英米語学科
4年生　鈴木 瞳憂さん

3年生 春学期　秘書検定 2級 ・ MOS（Word）
（4月～6月／5月～8月）
▼
3年生 夏期　秘書検定 準1級
（9月～1月）
▼
3年生 春期　筆記試験対策講座（SPI）
（1月～9月）
▼
4年生 春学期～　FP3級、2級
（6月～9月／11月～2月）

＼就職活動にも、内定後も資格を活用！／

初めは資格を取ればESにかけるから、と単純な気持ちから始めましたが、就職活動にもどんな就職先にも役立つ内容ばかりでした。4月から保険会社で営業職に就くため、FPは2級まで受講しました。勉強時間をまとめて確保するのは難しかったため「勉強する日」と 1日空ける日を作ったり、電車での移動時間を活用したりと、隙間時間を意識して勉強を進めました。難しい専門用語も多く理解に時間がかかる単元もありますが、理解できると学ぶこと自体が面白くなり、日常生活や将来設計にも役立つ金融知識が身につきました。

英語キャリア学部 英語キャリア学科
4年生　平松 航汰郎さん

3年生 秋学期　ITパスポート
（10月～12月）
▼
3年生 春期　貿易実務検定® C級
（3月～5月）
▼
4年生 春学期　通関士
（5月～10月）

＼専門知識を活かして貿易業界に内定！／

貿易業界を目指したきっかけは、留学当初、まだ周りに馴染めず不安も多かった時に日本の友人から誕生日プレゼントが国際郵便で届いたことです。そこから、荷物だけでなく人の心もつなぐ国際物流という分野に魅力を感じました。就職活動に向けて、貿易分野の専門知識だけでなくITや業務全体を理解する力も必要だと感じ、まずはITパスポートの講座を受講し、次に貿易実務検定®C級を取得してから、通関士講座を受講しました。動画教材を利用して 1日の勉強量を調整し、均等なペースで続けられるように工夫しました。資格は「取って終わり」ではなくこれからの働き方を支える土台だと考えています。試験勉強で身につけた法令知識を実務の中で確実に活かし、信頼される通関士になることを目標にしています。

外国語学部 スペイン語学科
2年生　尾本 美月さん

1年生 春期　秘書検定 2級 ・ MOS（Word）
（1月～3月／2月）
▼
2年生 夏期　サービス接遇検定 2級・準1級
（9月～12月）

＼1年生のうちから計画的に資格取得！／

1、2年生の時間に余裕のあるうちに資格を取得しておきたくて資格サポート室に相談しました。グランドスタッフに必要な資格を考えていましたが、社会人に必要なスキルやマナーを身につけたいと思い、まずは秘書検定とMOSから受講しました。
毎日少しずつ学習することを習慣づけ、一人で学習するよりも講座を利用することで、効率良く短期間で取得できました。
就職活動や内定先はもちろん日常生活でもとても活かせる資格ばかりなので、自分自身の成長につながると思います！

筆記試験 対策講座（SPI）/（玉手箱）

オンデマンド

就職活動の準備はまずこれから！

多くの企業が採用試験として活用している適正検査です。特にSPIは最もメジャーな筆記試験のため、早めからの対策で余裕を持って就職活動に臨めます。動画で分かりやすく解説してくれますので、数学が苦手な方はまず初級から始めましょう！

－講座情報－

◆受講料（教材費・税込）
SPI初級：¥8,800
SPI中級：¥8,800
玉手箱：¥16,500

◆開始時期
6月上旬
8月中旬
10月中旬
1月下旬

◆学習期間　一律2027年9月末まで

SPI初級・中級　講座内容の違い

★SPI初級　四則計算などの基礎から学び直し。頻出問題について詳細に解説！
四則計算　方程式　割合・比　鶴亀算　濃度算
慣用句　四字熟語　ことわざ　空所補充 など

★SPI中級　SPI頻出の問題で構成されており、つまずきやすい点や要所を押さえた解説をします！
割合・比　文章問題　損益算・料金の割引
場合の数 慣用句　四字熟語　ことわざ　文章整序 など

玉手箱講座の内容

玉手箱の特徴を踏まえ、回答スピードの対策や解き方のコツを解説します！

四則計算　図表の読み取り　表の空間の推測　図表の読み取り（C-GAB）
論理的読解　趣旨判定　長文読解（英語）　論理的読解（英語）

★リスキリング対象

秘書 技能検定 2級/準1級 対策講座

ブレンド　オンライン

ビジネスシーンでの一般常識を幅広く学べる！

敬語の正しい使い方や電話応対、一般常識など社会人としてのマナーの基本とビジネススキルを学べる資格です。
全学部、全学年の方におすすめです！準1級からは面接試験もあるため、対人マナーや言葉遣いも自信がつきます！

準1級合格

外国語学部　英米語学科　3年　日髙 一成さん

3年次秋派遣での留学を予定しており、渡航前に何か資格を取りたいと悩んでいたところ、資格サポート室で留学の予定や将来のキャリア、既に持っている資格、資格取得を検討していることを相談し、秘書検定を勧められました。対面授業では、面接対策として、姿勢・立ち居振る舞い、また椅子の座り方・立ち方、歩き方など今後の就職活動にも大きく役に立つ内容が多く、非常に勉強になりました。秘書検定という名前ではありますが、ビジネスパーソンとして身につけておきたい一般的な知識を学ぶことができる資格です。秘書検定を通じて身についた社会常識や気配りの姿勢は、職種を問わず幅広い場面で活かせる力だと感じています。

－講座情報/試験概要－

◆受講料（教材費・税込）　2級：¥22,000　準1級：¥26,400
◆開始時期　4月下旬　8月下旬　11月下旬（2級のみ）　1月下旬（2級のみ）
◆学習期間　2か月
◆試験日　6/21(日) 11/15(日) 2/7(日)
◆合格ライン　60%以上
◆検定料（税込）　2級：¥5,200（ペーパー試験）　¥4,900（CBT試験）　準1級：¥6,500
◆合格率　2級：53.3%　準1級：44.5%（2025年6月）
◆試験方式　マークシート方式＋記述式（2級:130分、準1級:140分+面接試験）（CBT試験　2級:100分）

CBS（国際秘書）プライマリー試験 対策講座

対面

国際的に活躍できるオフィスプロの実力を証明！

日本語・英語を使って秘書の日常業務を遂行できる人材の育成を目指す試験です。試験はビジネス実務とビジネス英語の2科目で構成されており、国際的なプロトコルが学べます。秘書検定の2級から準1級レベルの検定試験なので、ステップアップを考えている方や、外資系企業や海外進出を目指す方にもおすすめです。

合格

外国語学部　英米語学科　4年　松井 楓奈さん

一年間の留学経験を活かし、英語力を実務レベルで活かせる資格を探していた中で、日本国内だけでなく海外でも求められるマナーや実務知識を総合的に学べる点に魅力を感じ受講しました。講師の先生が海外での実務経験をお持ちで、単なる試験対策にとどまらず、実際の現場をイメージしながら学べたことで知識への理解が深まりました。この資格で学んだ内容は職業や立場に関わらず、社会で生きる一人の人間として大切にしていきたいと考えています。

－講座情報/試験概要－

◆受講料（教材費・税込）　¥29,800
◆開始時期　9月中旬
◆学習期間　2か月
◆試験日　11/14(土)
◆合格ライン　各科目70%以上
◆検定料（税込）　¥11,000
◆合格率　49.0%（2022年）
◆試験方式　選択式＋記述式（ビジネス実務60分/ビジネス英語60分）

サービス接遇 検定 2級・準1級 対策講座

対面

接客スキルやコミュニケーション能力が身につく！

「サービス接遇」とは「相手に満足を提供する行動」のことを指します。学習を通して、言葉遣いや接客態度を身につけることができるので、特にサービス業界へ就職を目指す方におすすめです。

2級・準1級合格

英語国際学部 英語国際学科　2年　永原 和葉さん

秘書検定2級を取得し、自分の将来のためのステップアップとしてさらに専門的な知識を身につけることができるサービス接遇検定を取得したいと思い受講しました。講座は対面授業だったので、授業時間内で学び切るつもりで受講し、隙間時間で課題をコツコツとやることで遅れを取らないように気をつけていました。秘書検定とはまた違い、専門的にサービス業界の知識を身につけることができてよかったです。現在働いているアルバイト先や将来就職したい職業に十分に活かしたいです。

－講座情報/試験概要－

◆受講料（教材費・税込）　¥33,800
◆開始時期　9月下旬
◆学習期間　2か月
◆試験日　11/8(日)
◆合格ライン　60%以上
◆検定料（税込）　2級：¥5,200　準1級：¥5,900
◆合格率　2級：85.5%　準1級：87.0%（2024年11月）
◆試験方式　2級：マークシート方式＋記述式（110分）　準1級：面接試験（1組約10分／3人1組）

グローバルに活躍したい人必見！

外大生だからこそ、
さらに英語力を磨いて自信をつけよう！

『アウトプット力が身につくAI英会話！』NEI講座

オンライン

AI講師“Ada(エイダ)”といつでも・何度でも出来る1対1の
Speakingレッスンで日常英語、ビジネス英語力がぐんぐん伸びる！

－講座情報/試験概要－

◆コース/受講料（教材費・税込）	6か月コース	12か月コース
AI Soloコース＋講師特別レッスン（6か月：2回 / 12か月：3回）	¥21,000	¥32,000

★リスキリング対象（ブレンド型またはオンライン型を受講の場合のみ）

TOEIC® L&R（Listening&Reading） スコアUP 対策講座

ブレンド　対面　オンライン

日常からビジネスまで幅広く活用できる！スコアUPのコツが学べる！

TOEIC®は英語によるコミュニケーション能力を評価する世界共通のテストです。企業での信頼性も高いので就職活動でのアピール材料にも有効です。最近では新卒採用においてスコアの記入が必須とされたり、社内の昇進にも活用している企業も増えています。

スコアUP

英語国際学部　英語国際学科　3年　山田 侑奈さん

私はこれまでTOEIC® を受験したことがなく、問題の出題形式や対策方法に不安があり、基礎から学べる本講座を受講することに決めました。授業では各セクションごとの出題傾向や解き方のコツ、間違いやすいポイントを丁寧に教えていただき、文法問題で注目すべき部分や、長文問題ではどこを重点的に読むべきかなど、一人での学習では気づくことができなかったポイントを知ることができました。出題形式や解き方を基礎から学んだことで安心して試験に臨むことができました。講座で身につけた英語力を、就職活動だけでなく、今後さらに英語力を伸ばしていくための目標設定にも活かしたいです。初めて受験される方や不安を感じている方でも、安心して取り組める講座だと思うので、迷っている方にはぜひ受講してほしいです。

－講座情報/試験概要－

◆受講料（教材費・税込）	500点：¥24,200 650点：¥27,500 800点：¥30,800	◆開始時期	6月上旬 9月上旬 11月中旬 2月下旬
◆学習期間	4か月		

◆試験日　公開テストは随時（学内試験実施あり）

◆検定料（税込）　・公開テスト：¥7,810
・IPテスト（学内受験/オンライン）：¥4,600

◆試験方式　マークシート方式（リスニング：45分／リーディング：75分）
※IPテストはオンライン方式もあり

※TOEIC® IPテスト学内受験の詳細はキャリアセンターまでお問い合わせください。
※TOEIC® はエデュケーショナル・テイスティング・サービス（ETS）の登録商標です。
この印刷物はETSの検討を受けまたはその承認を得たものではありません。

TOEFL ITP® スコアUP 対策講座

対面

試験勉強がそのまま留学準備につながる！

TOEFL ITP® テストは、主に留学の際の選考に活用されています。社会問題、自然科学、社会科学など幅広く出題され、単語を知らないと読み解けない問題が多く出題されます。講座では、留学するなら避けて通れないTOEFL ITP® の効率的なスコアUPを目指します。

－講座情報/試験概要－

◆受講料（教材費・税込）	¥34,800	◆開始時期	5月中旬
◆学習期間	2か月		

◆試験日　公開テストは随時（学内試験実施あり）

◆検定料（税込）　学内受験：¥3,800（別途手数料363円必要）

◆試験方式　ペーパーテスト式（約150分）

※TOEFL ITP® 学内受験の詳細は国際交流部 TOEFL® 担当までお問い合わせください。

スコアUP

短期大学部　英米語学科　1年　若月 琴萌さん

この講座を受講した理由は、TOEFL ITP® のスコアが低迷しており留学に対して強い焦りを感じたからです。学習と私生活の両立は大変でしたが、毎日少しずつでも勉強することを意識したことで計画的に進められました。基礎から丁寧に教えていただき、自分の理解が曖昧だった部分を見直す良い機会になりました。また、試験に向けた勉強方法や意識の持ち方も学ぶことができました。この経験を活かし、今後は留学や国際交流など、英語を実際に使う場面に積極的に挑戦していきたいと考えています。

観光英語 検定 2級 対策講座

対面

観光分野に特化した英語力が身につく！

観光の分野で実用的な英語力を身につけることを目的とし、外国人とのコミュニケーション能力を測る試験です。観光名所や海外におけるマナーや習慣の違いなども学べるので、教養の幅が広がります！

－講座情報/試験概要－

◆受講料（教材費・税込）	¥29,800	◆開始時期	5月中旬
◆学習期間	2か月		

◆試験日　6/28（日）予定

◆検定料（税込）　¥6,500

◆試験方式　マークシート方式（筆記：60分／リスニング：35分）

◆合格ライン
筆記　：31点以上/50点満点
リスニング：25点以上/40点満点
※2025年10月の基準点のため変動あり

◆合格率　52.9%（2025年10月）

2級合格

外国語学部　英米語学科　3年　牧田 由衣さん

将来客室乗務員を目指していて、観光の知識を学び少しでもお客様に提供できればいいなと思い受講しました。過去問題を解いていくうちに自分の弱点を見つけることができ、その問題を徹底的に繰り返し解きました。日本の観光情報はもちろん、海外の観光情報や世界遺産について、また英語についても単語や文法など学ぶことができたのでよかったです。
将来、フライト先の情報や日本のおすすめの観光スポットなどを多くの人に英語を使って提供したいです。

※MOS＝Microsoft®Office Specialistの略称

MOS（Word / Excel®/ PowerPoint®）対策講座

オンライン　オンデマンド

学生・社会人問わず必須のパソコンスキル！
パソコン関連の資格で人気・知名度ともにNo.1！

試験結果がすぐわかり、履歴書にも即書ける！事務職や営業職に限らず、今やどんな仕事でも使用しない場面はないといえるのがパソコンのスキル。学生の間にしっかりと身につけておくと、就職活動時や就職してからも能力を活かすことができます。

Excel® 合格

外国語学部　英語・デジタルコミュニケーション学科
2年　中川 七海さん

1年生の時に授業内でExcel®を学び、もっと専門的なことができるようになりたいと思ったこと、また就職説明会に参加した際に、Excel®は将来、絶対使用することになると聞いたことから受講を決めました。授業では、教科書に記載されていないテクニックなどをメモして後で見返せるように工夫し、試験前日は問題を見て頭の中で考える練習を繰り返しました。私は現在、上級者レベルであるExpert取得に向け受講しています。Excel®はどの業界、どの仕事でも使うことになると思うので仕事を任せられた際に自信を持って効率よく仕事を終わらせるように活かしたいです。

－講座情報/試験概要－

◆受講料（教材費・税込）
各 ¥22,000　・Word 365　・Excel® 365　・Power Point® 365
各 ¥33,000　・Word 365 Expert　・Excel® 365 Expert

◆学習期間　3か月

◆開始時期　5月下旬　8月上旬　10月中旬　2月上旬
（PowerPoint® は8月上旬・2月上旬のみ）

◆試験日　随時

◆試験方式　CBT方式（50分）

◆検定料（税込/学割価格）　各¥9,680

※事前に学習に使用されるパソコン環境（WindowsまたはMac）を確認させていただきます。

Word　・・・パソコンが苦手な方におすすめ！レポート課題の提出も時短になります★

Excel®　・・・社会人が1番使うソフト！就職活動でパソコンスキルをアピールしたい方におすすめ★

Power Point®　・・・見やすいプレゼン資料を作成できるスキルを身につけたい方におすすめ★

POINT　今すぐ役立つスキルなので、 MOS取得は早ければ早いほどGOOD！

学生時代	就職活動	社会人
レポートの見栄えが変わる！課題提出もラクに◎	履歴書に書ける！アピールポイントに◎	働く上で必須のパソコンスキルが身につく！

★リスキリング対象

ビジネス統計 スペシャリスト エクセル分析一般 対策講座

オンライン

Excel® を活用した統計スキルが身につく！

平均値や標準偏差など、ビジネスデータの基本的な情報を把握したり、Excel®のグラフ機能や関数を使用してデータの傾向や相関関係などを発見・分析する基礎的な分析スキルを評価する試験です。この講座では、基礎レベル「エクセル分析 一般」の合格を目指します。

－講座情報/試験概要－

◆受講料（教材費・税込）　¥25,300
◆開始時期　8月下旬　2月上旬
◆学習期間　3か月

◆試験日　随時
◆合格ライン　700／1000点
◆検定料（税込/学割価格）　¥6,600
◆合格率　非公開
◆試験方式　CBT方式（選択肢形式、ドロップダウンリスト形式、記述穴埋め形式：60分）

リテールマーケティング (販売士)検定 3級 対策講座

オンデマンド

流通や販売に関する幅広い知識と技術を習得！

流通・小売分野唯一の公的資格です。仕入や在庫管理などの基礎知識だけでなく、消費者ニーズに応えるために必要なマーケティングなどの知識・ 技術を学ぶことができます。小売・卸売業やサービス業、流通業界を目指す方はもちろんアルバイトにも活かせます。

－講座情報/試験概要－

◆受講料（教材費・税込）　¥35,200
◆開始時期　5月中旬　11月上旬
◆学習期間　4か月

◆試験日　随時
◆合格ライン　5科目の平均が70点以上、かつ1科目ごとの得点が50点以上
◆検定料（税込）　¥4,950（事務手数料含む）
◆試験方式　CBT方式（60分）
◆合格率　55.0%（2025年4月～12月時点）

学生のうちに

国家資格を取得しよう！

国家資格とは、国の法律に基づいて個人の能力、知識を証明する資格です。在学中に取得することで就職・転職でのアピール力向上や、キャリアアップ、資格手当による年収増加などにつながります！

★資格サポート室で取得を目指せる国家資格★

- ITパスポート
- ファイナンシャル・プランニング(FP)
- 宅地建物取引士
- 旅行業務取扱管理者
- 通関士

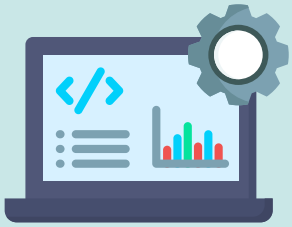

★リスキリング対象

ITパスポート 試験 対策講座

オンライン

ITの基礎知識を証明できる国家資格！

社会人に必要なIT知識を幅広く身につけることが証明できる国家資格です。インターネットの仕組みやパソコンの部品の役割、人気のソフトウェアや流行しているウィルスなど、パソコンを使って仕事をする上で役に立つ基礎知識を学びます。

合格

外国語学部　英米語学科　3年　神野 翔太さん

近年、DXを取り入れる企業が増えていること、また業務を理解する上でもITリテラシーは必須だと考え、就職活動に向けて取得しました。試験の1ヶ月前には全ての動画視聴を終らえれるようにスケジュールを組みました。最初に全体をざっと学び、その後ひたすら問題演習や過去問題に取り組むことが合格への近道だと実感しています。面接でITに対する理解度を問われた際に資格の取得はアピール出来ました！資格は取得して終わりではなく実務に活かすことで価値が出ます。“知識を実際に使う姿勢”が社会人になってから大きな差になると感じています！これから目指す方も、頑張ってください！

－講座情報/試験概要－

◆受講料（教材費・税込）	¥48,400	◆開始時期	5月下旬 8月下旬 10月下旬
◆学習期間	4か月		
◆試験日	随時	◆合格ライン	ストラテジ系：300/1000点 マネジメント系：300/1000点 テクノロジ系：300/1000点 （総合評価：600/1000点）
◆検定料（税込）	¥7,500		
◆試験方式	CBT方式 （四肢択一式：120分）	◆合格率	40.5% （2025年4月～12月時点）

★リスキリング対象

FP（ファイナンシャル・プランニング技能検定）3級/2級　対策講座

オンライン

保険・不動産・税金・相続などの知識を習得！

個人の資産運用やライフプランについての知識を証明する国家資格です。日常生活におけるお金の流れやしくみを学び、総合的な資産運用をアドバイスするスキルを身につけます。金融・保険・不動産業界など様々な業界で活躍できます！

－講座情報/試験概要－

◆受講料（教材費・税込）	3級：¥29,700 2級：¥45,100	◆開始時期	6月上旬 11月中旬 2月下旬 （2級は11月上旬のみ）
◆学習期間	4か月		
◆試験日	随時	◆合格ライン	60%以上
◆検定料（非課税）	3級：学科：¥4,000 実技：¥4,000 2級：学科：¥5,700 実技：¥6,000	◆合格率	3級：85.8% 2級：62.2% （2025年4月～9月）
		◆試験方式	CBT方式 3級（学科：90分/実技：60分） 2級（学科：120分/実技：90分）

3級合格

外国語学部　英米語学科　2年(受講時)　戸塚 美琴さん

資格サポート室窓口で勧められたことから講座を受講しました。学習は、動画視聴後に練習問題をひたすら解き、3周はするように進めていました。解説をしっかりと読み込み、計算問題は公式を覚えたくさん解きました。この資格を取得することで、将来使える金融知識が増え、金融について興味を持ち始めました。また、いつまでにこれを終わらせようなどといった目標を立てることの大切さも学びました。今後、学んだ知識を将来の生活に活かしたいですし、より深めていきたいと思います。

★リスキリング対象

宅地建物取引士 試験 対策講座

ブレンド

不動産業界では必要不可欠の国家資格！

土地や家屋の売買、貸借などの不動産取引をする際に物件や取引条件に関する様々な情報を提供し、重要事項の説明を行うのが宅地建物取引士です。 有資格者のみが行える業務があるので、業界では必須とされる国家資格です。

－講座情報/試験概要－

◆受講料（教材費・税込）	¥74,800	◆開始時期	5月下旬
◆学習期間	5か月		
◆試験日	10/18(日) 予定	◆合格ライン	33／50点 ※2025年度の合格点。年度により変動します
◆検定料（非課税）	¥8,200		
◆試験方式	筆記試験 （四肢択一式：120分）	◆合格率	18.7%（2025年10月）

合格

外国語学部　英米語学科　2年　江川 愛華さん

自分にとって自信になる資格を取りたいと考え、また不動産業界にも興味があったことから講座を受講しました。学習期間が長期でしたが毎月1ヶ月間の勉強スケジュールを考え、動画視聴はチャプターごとに終わらせるよう進めました。講座では、試験に出やすい箇所や勉強方法などを教えてくれるのが有難かったです。就職活動に活かすだけでなく、将来自分自身が土地や家を売買する際にも知識を活かしたいです。資格を取得した今、その事実がすごく自信につながっています！

国内&総合 旅行業務 取扱管理者試験 対策講座

オンライン

旅行業界を目指すなら持っておきたい国家資格！

観光庁が認める観光業界唯一の国家資格で、国内旅行に関わる業務のみ（国内）と、国内・海外を問わず旅行業務全般に携わる（総合）の2つの資格があります。実際の業務で必要な知識（法律・約款・運賃料金計算など）を習得します。 観光業界からの注目も高く、旅行企画会社で企画の立案・販売のプロとして働ける資格なので、旅行・観光・航空・ホテル・鉄道関係などの業界を目指す人におすすめです！

試験は年1回

1年目：国内・総合 両方受験

1年目：国内のみ受験
翌年：総合受験 など

受験スケジュールなど迷われている方はお気軽にご相談ください！

国内&総合 合格

外国語学部　スペイン語学科　4年　坂口 結菜さん

旅行が好きで、旅行会社に就職したいという思いから3年生で国内旅行の試験を受けて無事合格し、今年は総合旅行を受講しました。
観光地や都市コードを覚えることや、国際航空運賃の問題が苦手だったので、繰り返し問題を解き理解を深めました。旅行会社への就職が決まっているので、ツアーを企画する時などに学んだ知識を活かしたいと思います。

－講座情報/試験概要－

◆受講料（教材費・税込）
国内　：¥55,000
国内＆総合：¥62,300
総合　：¥36,600

◆学習期間
国内　：4か月
国内＆総合：5か月
総合　：5か月

◆開始時期　5月下旬

◆試験日　国内：9月中予定
総合：10/25(日)予定

◆合格ライン　各科目60%以上

◆検定料　国内：¥8,660
総合：¥13,660
（国内・総合ともにシステム利用料含む）

◆合格率　国内：34.1%（2025年9月）
総合：26.1%（2025年10月）

◆試験方式　国内：CBT方式　総合：マークシート方式
（国内:120分 ※一部免除者80分、総合:科目①②80分／科目③④120分）

※総合旅行業務取扱管理者試験対策講座は国内旅行業務取扱管理者の有資格者のみ受講できます。

貿易実務 検定® C級 対策講座

オンライン

貿易実務に関するエキスパートを目指す！

貿易業務を行う上で必要な基本知識を習得できます。貿易の自由化により、様々な業界でニーズが高まっています。C級は概ね実務1～3年くらいのレベルで、定型業務をこなすために必要な知識があることを証明できます。

C級合格

外国語学部　英米語学科　1年　辻 奈々葉さん

受講した一番の理由は、通関士や貿易・物流業界に興味があり、興味のあることを突き詰めたいと思ったからです。1日1単元で計算されたテキストだったので学校・アルバイトと両立して勉強するのは大変でしたが、講座を受講したことで、物流業界に対する世界が広がり国際物流業界のインターンシップに参加するきっかけができたこと、また新しい将来の夢を見つけることができました。興味のあることを追い求めた結果、新たな自分に出会えることができたので本当によかったです。

－講座情報/試験概要－

◆受講料（教材費・税込）　¥35,900

◆開始時期　5月上旬
3月中旬

◆学習期間　2か月

◆試験日　7/5(日)　2027年5月予定

◆合格ライン
2科目の合計160/200点（80%）を基準

◆検定料（税込）　¥6,270

◆試験方式　Web試験 ※自宅受験
（貿易実務：60分／貿易実務英語：45分）

◆合格率　60.0%（2025年7月）

STEP UP！

通関士 を目指している方は…

まず第一歩として、貿易実務に必要な基礎知識を習得できる **貿易実務検定®** を先に取得するのがおすすめ！

通関士 試験 対策講座

オンデマンド

貿易業界で唯一の国家資格！

通関士とは、税関において輸出入に関する手続き全般を行う専門家です。貿易商社だけでなくメーカーやデパートなどの流通業のほか、外国為替を取り扱う銀行でも知識を活かせます。貿易業界や商社などを目指すなら学生のうちに取得すると強いアピールになります。

－講座情報/試験概要－

◆受講料（教材費・税込）　¥58,100

◆開始時期　5月下旬

◆学習期間　6か月

◆試験日　10月上旬予定

◆合格ライン　各科目：60%
※年度により変動

◆検定料（税込）　¥3,000

◆合格率　15.1%（2025年10月）

◆試験方式　マークシート方式
（科目①：50分／科目②：100分／科目③：100分）

★リスキリング対象（3級のみ）

簿記 検定 3級/2級　対策講座

オンライン

会社の経営状況が把握でき、就職活動にも役立つ！

帳簿の付け方を学び、帳簿に書かれている数字の意味を把握するだけでなく、経営管理や経営分析などお金の流れの基礎知識を身につけることができます。内定後に取得を促す企業も多いため、学生のうちに身につけておきたいスキルです。

3級合格

外国語学部　英米語学科　4年　北林 日愛さん

社会に出て役立つ資格を取りたいと思い、受講しました。昔から数字に苦手意識があったので、初めは計算問題が難しく感じましたが何回も問題を解くことでパターンを理解して解けるようになりました。過去に受けてきた資格よりも難しかったので、一発合格できたことで自分に自信がつきました。簿記というものは学生である私たちにとって身近なものではなく少し難しそうだと感じると思います。実際、私も初めはそうでした。しかし何事も目標を持って勉強することで知識が定着していき、それが自分にとっての武器になると思います。資格取得という目標の達成だけでなく、その過程の努力も報われるので必ず自信につながります。

－講座情報/試験概要－

◆受講料（教材費・税込）　3級：¥27,500　2級：¥64,900

◆学習期間　3級：4か月　2級：5か月

◆開始時期　3級：5月下旬　8月上旬　11月上旬　2月上旬　2級：6月上旬　9月中旬

◆試験日　統一試験：11/15(日)　2/28(日)　CBT試験：随時

◆検定料（税込）　3級：¥3,300　2級：¥5,500

◆試験方式　統一試験：記述式　CBT試験：CBT方式（3級：60分、2級：90分）

◆合格ライン　70%以上

◆合格率（※統一試験）　3級：34.5%　2級：23.6%（2025年11月）

＼簿記からのステップアップに／ ★リスキリング対象

STEP UP！

『世界第6位の国際会計ネットワークから学ぶ！』 経理実務体験講座

ブレンド

RSM

会計・税務の基礎から実践的なスキルを習得できる！

簿記3級の知識をベースに、会計ソフトの操作や帳簿記入、財務諸表の分析まで経理業務の全体像を実践的に学べる3ヶ月の短期集中型育成プログラムです。※簿記3級講座（動画教材）も含まれているので、資格取得も可能です！

世界トップクラスのRSM汐留パートナーズのプロが指導

税務・会計・人事・コンサルなど、国内外の企業を支援する現役の税理士実務スタッフが直接指導！

実践重視！ 会計ソフトを使った演習で「使えるスキル」が身につく！

市場シェアNo.1 の弥生会計を使用、卒業後も役立つ実践力！

－講座情報－

◆受講料（教材費・税込）　¥55,000

◆学習期間　3か月

◆開始時期　6月下旬　9月下旬

実施日程や講座詳細はこちら

色彩 検定® 3級/2級 対策講座

オンライン

色彩に関する知識を幅広く習得！

色の使い方の基礎から配色の方法（色の組み合わせ）までを専門的に学習します。ファッションやインテリアなどのデザインはもちろん、商品開発・企画・広告・事務など多くの職種で活用することができます。

－講座情報/試験概要－

◆受講料（教材費・税込）　3級：¥27,500　2級：¥31,800

◆学習期間　2か月

◆開始時期　5月中旬　8月下旬

◆試験日　6/28(日)・11/8(日)

◆検定料（税込）　3級：¥7,000　2級：¥10,000

◆試験方式　3級：マークシート方式（60分）　2級：マークシート方式＋一部記述式（70分）

◆合格ライン　満点の70%前後（※難易度により変動）

◆合格率　3級：74.7%　2級：69.1%（2024年度）

カラーコーディネーター 検定試験® スタンダードクラス 対策講座

ライブ

仕事に役立つ実践的な色彩の知識を学べる！

色の性質・特性など、色彩の知識を身につけることができます。色の持つ効果を、企画制作やデザイン部署などのビジネスシーンにはもちろん、プライベートシーンにも活かすことができます。

－講座情報/試験概要－

◆受講料（教材費・税込）　¥33,000

◆学習期間　2か月

◆開始時期　8月下旬

◆試験期間　10/22(木)～11/9(月)

◆検定料（税込）　¥7,700（CBT利用料含む）

◆試験方式　多肢選択式（90分）

◆合格ライン　70%以上

◆合格率　52.0%（2025年度）

公務員 試験 対策講座

ブレンド　ライブ　オンライン

民間企業の就職活動に使われる筆記試験の対策にも活用できます。

★★★ 公務員の魅力 ★★★

POINT 1
やりがいのある仕事
に携わることができる！

公務員とは、国や地方公共団体の公務を担当する人のことです。

地域社会・住民の暮らしを支えることや、国家の未来や利益を形成するという、社会の根幹に携わる非常にやりがいのある仕事です！

POINT 2
先進的な
働きやすい環境

- テレワーク
- 時差出勤
- フリーアドレスの職場環境
- フレックスタイム制の導入
- 副業OK　など

公務員の働き方改革により様々な改革が進行中です！

※官公庁により異なります

POINT 3
外国語を活かせる！

- 航空管制官
- 外務専門職
- 語学警察官
- 観光者誘致の部署　など

外大生だからこそ目指したい！外国語を活かせる仕事や部署が多数あります。

POINT 4
ワークライフバランス
が取りやすい！

- 育休・産休制度
- 男性の育児休業
- 1時間単位で取得できる有休　など

福利厚生がしっかりと整っているので、仕事と家庭、プライベートのバランスが取りやすい◎

公務員試験の流れ

1次試験
- ◆教養試験　◆専門試験
- ◆基礎能力試験（SPI/SCOA）

→

2次試験以降
- ◆論作文　◆適性試験・適性検査・身体検査
- ◆個別面接・集団面接・集団討論・プレゼンテーション

★1次試験には筆記試験があります。

一般的に、市役所は **教養試験** または **基礎能力試験**

国家公務員は **教養試験** ＋ **専門試験**

教養試験・・・高校までで学習した内容
基礎能力試験（5教科：国、数、英、理、社）

専門試験・・・法律・経済系の内容
（マクロ経済学、民法など）

広がる早期受験！
大学3年生から挑戦できる公務員試験

近年では、大学3年生から受験できる公務員試験が年々拡大し、早期受験が主流になりつつあります。
国家一般職をはじめ、東京都、東京特別区、警視庁などが対象です。

また、国家一般職では教養試験のみで受験できる区分が拡大し、航空管制官、航空局、税関、出入国在留局など、外国語スキルや留学経験を活かせる職種も増えています。

学内講座 高い合格実績 3つの特徴

01 充実した講座を 動画視聴と対面講座両方で

動画視聴と大学内での対面講座を組み合わせた受講スタイルで効率的に学習！
学外の予備校などと比べると
圧倒的にリーズナブルです。

予備校Ⓐ　355,000円
学内講座　165,800円

半額以下で受講可能！

02 きめ細かなサポート体制

★筆記試験対策の講座
★2次試験対策（論作文・面接）
★月末には教養科目の模試を実施

講師へ直接質問ができる！
採用試験時期には面接練習など
人物試験対策も行います◎

03 Webで 他大学の受講生と学習

Webでのライブ演習で、
他大学の公務員講座受講生との
交流や情報交換の場も用意しています。
積極的に参加して情報を増やしましょう！

月3回
ライブ演習講座あり

【大学3年生対象コース】 ※短大生の方は、窓口へご相談ください

コース名・概要	受講スタイル・期間	受講料（教材費込）
●市役所教養・警察・消防・航空管制官コース ＜教養＞ 専門試験が課されない市役所や警察官・消防官といった教養試験だけで受験できる公務員試験の合格を目指します。 ※航空管制官の試験は、教養科目に加え、英語・空間把握力など適性検査も含まれます。この講座では、教養科目の対策を行います。 ブレンド	動画＋対面（毎週水曜５・6限） 動画は2027年10月末まで視聴可	¥78,500(税込)
●国家一般職・地方上級・市役所コース ＜教養＋専門＞ 公務員の中でも多くの大学生が志望する国家公務員と地方上級公務員の合格を目指します。 教養科目に加え、専門科目（憲法・民法・行政法・経済理論）を学びます。 ブレンド	動画＋対面（毎週火水金曜５・6限） 動画は2027年10月末まで視聴可	¥165,800(税込)
●公務員試験 2次対策コース 公務員試験の2次対策（自己分析・面接対策・論作文対策）を学びます。講師による添削指導も付いています。 基礎能力試験（いわゆるSPI系）で受験予定の方や、独学で試験対策をされている方におすすめです。 ライブ	ライブ講座（180分×約6回） アーカイブ視聴可	¥22,000(税込)
●市役所（SPI・SCOA・基礎能力試験）対策コース 筆記試験としてSPI、SCOA、基礎能力試験を採用している地方自治体の公務員の合格を目指します。 オンライン	動画＋ライブ講座（120分×約6回） 動画は2027年10月末まで視聴可	￥30,800(税込)

【大学1、2年生対象コース】 早めに準備したい方におすすめ！

コース名・概要	受講スタイル・期間	受講料（教材費込）
●入門コース＜教養＞ 公務員試験の合格を目指す大学2年生対象の講座です。 本格的な学習がスタートする3年生までに基礎をしっかり学び、苦手科目の対策を行います。 ブレンド	動画＋対面（木曜５・6限×約7回） 動画は2027年3月末まで視聴可	¥32,500(税込)
●準備コース 春休み期間に実施するライブ講座と、動画教材での学習です。 これから公務員試験の学習を始める方や、国家公務員を目指したい方におすすめです。 オンライン	動画＋ライブ講座（120分×約6回） 動画は2027年10月末まで視聴可	￥19,800(税込)

合格実績・合格者の声

国家公務員

★ 防衛省専門職
★ 農林水産省本省
★ 大阪税関
★ 神戸税関
★ 横浜税関
★ 大阪出入国管理局
★ 福岡出入国管理局
★ 裁判所事務官
★ 国税専門官

など

地方公務員

★ 大阪府庁
★ 兵庫県庁
★ 滋賀県庁
★ 和歌山県庁
★ 宮城県庁
★ 枚方市役所
★ 尼崎市役所
★ 丹波市役所
★ 京丹後市役所
★ 岡山市役所
★ 大阪府警察事務
★ 奈良県警察事務　など

公安職

★ 警視庁
★ 大阪府警察
★ 兵庫県警察
★ 京都府警察
★ 千葉県警察

など

＼防衛省専門職 内定／

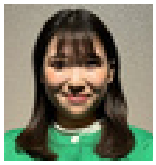

英語キャリア学部
英語キャリア学科　4年生

渡邊　真弥さん

（市役所教養・警察・消防・航空管制官コース）

私は幼い頃から戦争と平和に興味があり、高校と大学で世界史や国際関係論を学び、将来は日本の安全保障に貢献したいという思いから、防衛省専門職を志望しました。公務員試験の勉強は不安と焦りばかりで辛い時もありますが、自分が今やるべきことをこなし、それを信じて最後まで頑張ってください！みなさんが希望の進路を実現できるよう応援しています。

＼農林水産省本省 内定／

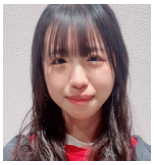

英語国際学部
英語国際学科　4年生

小澤　萌華さん

（国家公務員一般職・地方上級・市役所コース）

国家公務員を志したのは、霞ヶ関の官庁街や国会議事堂、全国の県庁舎など長い歴史の重みを感じさせる建物に惹かれたことをきっかけに、限られた人しか立つことのできない場所で国民を支える責任ある仕事に携わりたいと考えたからです。公務員試験は筆記試験だけでなく、面接や集団討論など沢山の対策が必要ですが、最後まで諦めずに頑張ることで結果が実を結ぶと信じています。応援しています。

＼出入国管理局 内定／

英語国際学部
英語国際学科　4年生

越名　美月さん

（国家公務員一般職・地方上級・市役所コース）

治安維持に関わる仕事がしたいと考えており、語学力や留学経験を活かし、国際化と安全保障の最前線で働くことができる入国審査官という職業に魅力を感じて志望しました。講座では、先生方との面談で進捗状況の確認や相談を定期的にさせていただいたことで、安心して試験に取り組むことができました。スケジュール管理や自己分析、体調管理などを怠らず、自信を持って当日臨めるように頑張ってください！

＼県庁 内定／

外国語学部
英米語学科　4年生

飯田　愛実さん

（国家公務員一般職・地方上級・市役所コース）

入学当初は民間企業を志望していましたが、県民や市民のために働きたい気持ちが強かったので、公務員の方が向いていると思い、公務員に興味を持ちました。また、親が公務員なので働き方などのイメージを持ちやすかったのも目指すきっかけになりました。勉強や面接対策は大変だと思いますが自分の望む将来に向けて全力で頑張ってください。心の健康を第一に食事と睡眠はしっかりとって下さい。応援しています。

＼警視庁 内定／

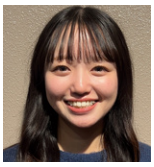

外国語学部
英米語学科　4年生

M. Kさん

（市役所教養・警察・消防・航空管制官コース）

私は被害者遺族の方の話を聞いたことがきっかけで、職務質問やパトロールを行い事件を未然に防ぐ自動車警ら隊になりたいと思い警察官を志望しました。私の周りには公務員を目指す友達が1人もいなかったためモチベーションの維持が大変でしたが、資格サポート室の方に何度も相談にのっていただき、合格することができました。公務員試験は長く大変なことも多いと思いますが、後悔のないように頑張ってください！

＼市役所 内定／

外国語学部
英米語学科　4年生

松本　弓奈さん

（市役所教養・警察・消防・航空管制官コース）

将来、結婚して子どもを産んだあとも、正社員として安定した収入を得ながら働き続けたいと考えたので公務員を目指しました。また、地方公務員は転勤がなく、同じ地域で長く働ける点も魅力に感じました。講座では、ES添削から面接練習まで丁寧にサポートをしていただき、不安があっても前向きに受験することができました。勉強に自信がなくても、まずは一歩踏み出して受験してみることが大切だと思います。

松本さんは、4年生から講座を受講されましたが、集中して頑張られたこともあり、最短期間で合格されました！
もちろん準備は早いに越したことはありませんが、留学時期の関係で受講や受験のタイミングなどをお悩みの場合もあるかと思います。
公務員になりたい！と思った時点で、まずは窓口にご相談ください。

★リスキリング対象講座を受講される方はP5をご確認ください

申込みから受講開始までの流れ

窓口では
講座についてのご相談や
申込み方法を
ご案内いたします！

01 講座内容の確認

受講希望の講座内容及び日程の最新情報を『資格サポート室HP』『Instagram』または『資格サポート室窓口』で確認しましょう。

⚠ 申込み後のキャンセルはできませんので、日程や受講料なども確認しましょう！

HP　Instagram

02 講座申込み ＼資格サポート室HPから申込み／

気軽に窓口へ
来てくださいね★

資格サポート室HPの申込みページで必要事項を登録、送信しましょう。

スマートフォン・パソコンで簡単申込み！

https://kansaigaidai.manabi-support.jp/

受講申込み手続き完了！開講決定メールを待ちましょう。

申込みフォーム

03 開講決定

開講が決定しましたら、メールでその後のスケジュールなども合わせてご連絡します。

※メール送信エラーとなった場合、お電話にてご連絡いたします。
※申込み期間終了後、1週間経過しても連絡がない場合は資格サポート室までお問い合わせください。

04 受講料の納入

受信したメール内容をご確認の上、指定銀行口座に受講料、検定試験料をお振込みください。
※表示価格は全て税込です。振込手数料は各自ご負担ください。

⚠ お振込み後のご利用明細は大切に保管してください。

05 学習開始

学習を始める際に、メールでご案内する **スタートアップガイダンス** をご確認ください。
学習方法やスケジュールの立て方などをお伝えします。

資格取得に向けて一緒に頑張ろう！！

関西外国語大学
関西外国語大学短期大学部

中宮キャンパス　7号館 B1　資格サポート室
〈開室時間：平日 10:30-17:00〉

お問い合わせ先　072-805-2853　shikaku-support@kansaigaidai.ac.jp